

项 目 案 例

芽儿网络科技（福州市台江区）有限责任公司

2025 年 11 月 27 日

可公开访问的线上项目

鼎迈律师事务所官网

前台网址: <https://www.fjdmls.com/>

前台截图:



律所环境



律所团队



后台：客户商业机密

芽儿到家小程序

项目描述：一个代取快递的平台，可以下单找人代取快递，也可以申请成为送货员接单赚钱



📱 微信扫一扫，使用小程序

可扫码体验：

3:50

1 5G

下单

取件地址:

*东方名城天鹅堡兔喜生活

期望上门时间: 2025-11-11 11:11:11

商品规格: 体积:小件 重量:轻

物品说明:

请填写物品说明

给送货员捎话:

上门前先打电话

商品金额

¥ 2.00

优惠券

14 张可用

共1件 合计: ¥2.00

¥2.00

下单

3:40

5G

< | 三

下单

...



快递配送

王佳星 18368492446



[默认] 福建省 福州市 马尾区 东方名城6栋703

快件手机号:

*18368492446



取件码:

11-0011



取件地址:

*东方名城天鹅堡兔喜生活



期望上门时间: 2025-11-11 11:11:11



商品规格: 体积:小件 重量:轻



¥2.00

下单

3:41

5G

< | 三

优惠券

...



领券中心

已领取

已使用

已失效

满减券

新用户免单券

¥10.00

有效期: 2025-09-22 至 2025-09-22

满 0.00 可用

立即使用

满减券

新用户免单券

¥10.00

有效期: 2025-09-22 至 2025-09-22

满 0.00 可用

立即使用

折扣券

9 折卷

9 折

有效期: 2025-07-14 至 2025-07-16

满 10.00 可用

立即使用

折扣券

9 折卷

9 折

有效期: 2025-07-14 至 2025-07-16

满 10.00 可用

立即使用

折扣券

后台：商业机密

山东正新经销商会议抽奖应用

项目描述：2025 年度正新轮胎山东省经销商会议（2025 年 2 月 10 日举行）背景板以及抽奖活动需要的抽奖应用

前台网址：http://106.13.189.249/shandongzhengxin_raffle/index.html

前台截图：





后台：无

不可公开访问的项目

迅息通智能涂料管理系统

项目描述：基于客户拥有的涂料配方而打造的一个系统，拥有售卖管理功能和工控机管理功能，该系统可以精确地控制涂料厂的指定工控机，实时调整工控机能获取到哪些配方。

项目截图：

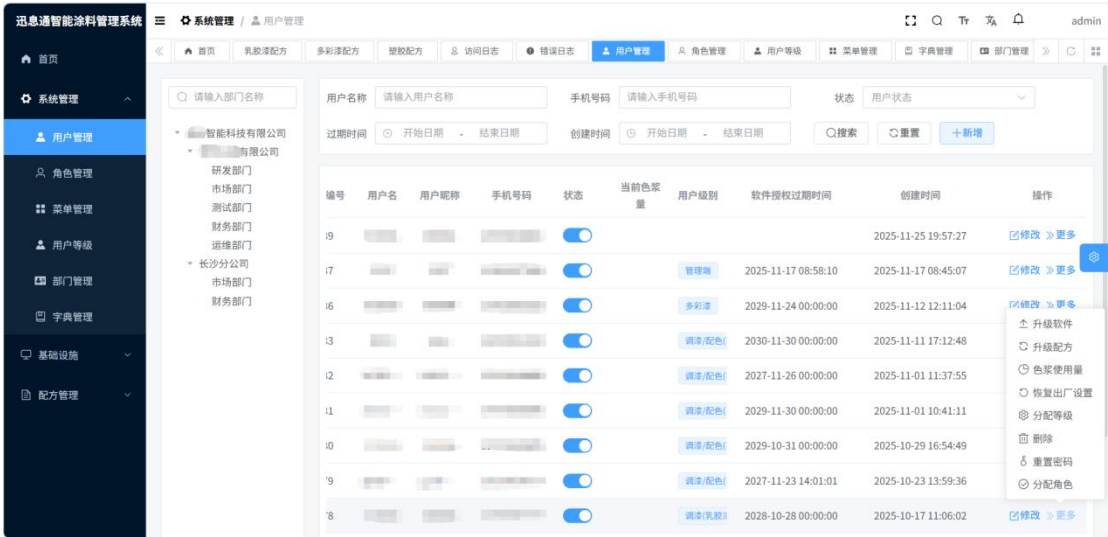

迅通智能涂料管理系统

系统管理

用户管理

角色管理

菜单管理

用户等级

部门管理

字典管理

基础设置

配方管理

系统管理 / 用户等级

多彩漆配方 塑胶配方 访问日志 错误日志 用户管理 角色管理 用户等级 菜单管理 字典管理 部门管理 字典数据 字典数据

用户等级 请输入用户等级 状态 数据状态 搜索 重置 新增 导出

用户等级编码	用户等级	字典键值	字典排序	状态	颜色类型	CSS Class	备注	操作
1615	配色	10	10					修改 更多
1621	塑胶_配色	9	9					修改 更多
1620	多彩漆_配色	8	8					修改 更多
1617	乳胶漆_配色	7	7					修改 更多
1612	调漆/配色(乳胶漆 多彩漆塑胶)	6	6					修改 更多
1614	调漆(乳胶漆 多彩漆塑胶)	5	5					修改 更多
1610	塑胶	3	3	开启				修改 更多
1609	多彩漆	2	2	开启				修改 更多
1608	乳胶漆	1	1	开启				修改 更多
1619	管理端	0	0	开启				修改 更多

共 10 条 15 1 前往 1 页

分配权限

用户等级 调漆(乳胶漆 多彩漆塑胶)

用户权限 多彩漆配色

配色

塑胶漆配色

多彩漆配色

乳胶漆配色

塑胶漆调色

多彩漆调色

乳胶漆调色

迅通智能涂料管理系统

基础设置

WebSocket

基础设置 / WebSocket

访问日志 错误日志 用户管理 角色管理 用户等级 菜单管理 字典管理 部门管理 字典数据 字典数据 WebSocket API 接口 字典数据

连接

连接状态: 连接中

服务地址 ws://...infra/ws?token=ae25f5b191ed4603ae 关闭连接

消息输入框

请输入你要发送的消息

发送

消息记录

收到消息: 2025-11-27 14:30:43
【单发】用户编号(1): 测试连通性

收到消息: 2025-11-27 14:30:28
【群发】用户编号(1): 测试连通性

周ICP备2024081808号

迅通智能涂料管理系统

配方管理

多彩漆配方

配方管理 / 多彩漆配方

首页 乳胶漆配方 多彩漆配方 塑胶配方 访问日志 错误日志 用户管理 角色管理 用户等级 菜单管理 字典管理 部门管理

产品名称 请输入产品名称 色号 请输入色号 配方名称 请输入配方名称

基础漆名 请输入基础漆名称 用量单位 请输入用量单位 色浆1 请输入色浆1

色浆2 请输入色浆2 色浆3 请输入色浆3 色浆4 请输入色浆4

色浆5 请输入色浆5 版本 请输入版本 创建时间 开始日期 - 结束日期

搜索 重置 新增 导出

ID	产品名称	色号	配方名称	基础漆名称	成本	R	G	B	基础漆用量	用量单位	色浆1	色浆1用量	色浆2	色浆2用量	色浆3
1837	东方红	1610				0	0	0	25	g		2		2	
1836	东方红	1317			0.6	255	151	112	25	4545		999		1	
1835	东方红	1316			0.6	255	151	112	75	443443		999		1	
1834	东方红	1920			0.6	255	151	112	100	443443		20		3000	
1833	通用...	6840				0	0	0	1000	g		5.16		11	
1832	通用...	6839				0	0	0	1000	g		13.6		0.64	
1831	通用...	6838				0	0	0	1000	g		20.68		7.22	

悦旅环球 ERP

项目描述：高端跨国旅游公司的企业资源管理系统。APP 为公司内部使用的酒店业务管理工具，后台则涵盖机票和酒店业务。

APP 截图：



3:25



酒店列表



Holiday Inn Express Xiamen City ...

2.0 星

No 64 Dongdu Road Huli Distric

1121.69 起

添加到数据库



Courtyard Xiamen Haicang

4.0 星

No.843 Haicang Avenue Haicang.

1224.30 起

添加到数据库



Millennium Harbourview Hotel Xi...

5.0 星

12-8 Zhen Hai Road.

1343.10 起

添加到数据库



Pan Pacific Xiamen

5.0 星

19 Hubin Bei Road

1555.00 起

添加到数据库



Hilton Garden Inn Xiamen Bailuzh...

3.5 星

Mingfang Building Siming Distr

1585.76 起

添加到数据库

3:29



酒店详情



Grand Mercure Xiamen Downtown

入住
11月27日

共3晚

离店
11月30日

预订

道旅

DELUXE DUPLEX SUITE
WITH 1 KING-SIZE BED
AND SO FA

CNY 2037.58 起 ^

无早 | 大床房
协议价代码: SPECIAL OFFER-
RO/ROOM ONLY(J1K1XP)

CNY 2037.58

预订

退改规则
可退改 (具体规则咨询工作人员)

无早 | 大床房
协议价代码: FLEXIBLE RATE-
RO/ROOM ONLY(J1KR96)

CNY 2547.00

预订

退改规则
取消时间限制: BeforeArrival 1 Day

有早 | 大床房
协议价代码: FLEXIBLE RATE - BB-
BB/BED BRKF(J1KR0Q)

CNY 2787.03

预订

退改规则
可退改 (具体规则咨询工作人员)



报价单

DELUXE DUPLEX SUITE WITH 1 KING-SIZE BED AND SO FA

无早餐 2 单人床

退改规则

取消时间限制: BeforeArrival 1 Day

NO CANCELLATION CHARGE APPLIES PRIOR TO 12:00 LOCAL TIME, UP TO 1 DAY PRIOR TO ARRIVAL. BEYOND THAT TIME, THE FIRST NIGHT WILL BE CHARGED.

协议价代码: FLEXIBLE RATE-RO/ROOM ONLY(J1KR96)

专享礼遇

入住	离店	房间 1间
2025-11-27 共3晚 2025-11-30		

该房型仅限中国大陆人士入住。

至少填写1成人姓名, 所填姓名需与入住时所持证件一致。

入住人员

第1间房

成年人:

孙

士杰

会员号:

请输入会员号

总价 CNY 2547.00

(当地货币CNY2547.00)

明细

下一步

3:35



订单详情



待入住

取消时间限制: BeforeArrival 1 Day

取消政策

NO CANCELLATION CHARGE APPLIES
PRIOR TO 18:00 LOCAL TIME, UPTO 1 DAY
PRIOR TO ARRIVAL. BEYOND THAT TIME,
THE FIRST NIGHTWILL BE CHARGED.

确认号: [REDACTED]

取消订单

札幌创世MGallery酒店

HOTEL SOUSEI SAPPORO MGALLERY

Sapporo Factory West Hall,Higashi 3 Chome Kita 2
Jo



入住日期

2026-02-15

周日

2成人/3晚

退房日期

2026-02-18

周三

Deluxe Room

房型详情

悦旅专享价 长往优惠

10221.67

含早餐

用户信息卡付款 10221.67CNY

明细

后台截图：

悦旅环球ERP

hugo

在线

搜索菜单

控制台

财务管理

行程单

机票管理

机票订单

航班信息

机票统计

统计配置

机场代码

机票日志

销售提成

字段管理

开票方式

航班低价搜索

控制台

行程单

自动对账

机票订单

财务管理

机票统计

航班信息

主页

清除缓存

消息

hugo

确认函

ITINERARY

Name: zhang/san

Ticket No: ffsnagdsq

Airline Booking Reference: fdfdsf

FLIGHT INFORMATION

1. mu2359

DEPARTING

Anaa 18:16

2025-11-01

ARRIVING

Arrabury Airport 18:16

2025-11-01

BAGGAGE ALLOWANCE

Please check the baggage information at the bottom for more details.

1. AAA-AAB

Perfomral: 110m 1 piece per person

Carry-on baggage: 110kg

Checked baggage: 1*23kg

IMPORTANT INFORMATION

During various procedures in the airport, passengers must provide the valid ID used to purchase their ticket. Their boarding pass or itinerary may also be required.

Please note that tickets must be used in the sequence set out in the itinerary, otherwise airlines reserve the right to refuse carriage. Trip one bears nonresponsibility if passengers are unable to board a plane due to not complying with airline policies and regulations.

We make the suggestion to arrive at Anaa at least 3h prior to departure to ensure you have enough time to check in.

一人一份

多人一份

英文版

中文版

显示Logo

下载PDF

复制确认信息

出发前提醒

预览 PDF

YEARNING

IATA

0.021910s

悦旅环球ERP

hugo

在线

搜索菜单

控制台

财务管理

行程单

机票管理

机票订单

航班信息

机票统计

统计配置

机场代码

机票日志

销售提成

字段管理

开票方式

航班低价搜索

舱位低价搜索

控制台

行程单

自动对账

机票订单

财务管理

机票统计

航班信息

主页

清除缓存

消息

hugo

全部

正常

隐藏

+ 添加

编辑

删除

更多

搜索

国

筛

人

Q

<input type="checkbox"/>	Id	订单id	航班号	出发时间	抵达时间	出发地(机场三字码)	目的地(机场三字码)	机型	舱位	舱等	更新时间	状态
<input type="checkbox"/>	5879	10684	JL0079	2025-12-16 01:25:00	2025-12-16 05:50:00	HND	SGN	788	X	经济舱	2025-11-27 12:12	正常
<input type="checkbox"/>	5878	10684	JL0061	2025-12-10 11:45:00	2025-12-11 16:40:00	LAX	NRT	789	X	商务舱	2025-11-27 12:13	正常
<input type="checkbox"/>	5705	10792	mu2359	2025-11-01 18:16:00	2025-11-02 18:16:00	AAA	AAB				2025-11-07 17:3	正常
<input type="checkbox"/>	5704	10788	AA027	2025-10-08 22:01:00	无			77W		商务舱	2025-11-07 17:3	正常
<input type="checkbox"/>	5697	10791	CX383	2025-10-30 00:45:00	2025-10-30 07:30:00	HKG	ZRH	359	2	经济舱	2025-11-07 17:2	正常
<input type="checkbox"/>	5678	10738	CX880	2025-11-06 00:25:00	2025-11-05 20:55:00	HKG	LAX	359	B	经济舱	2025-11-06 00:3	正常
<input type="checkbox"/>	5677	10736	CX880	2025-11-06 00:25:00	2025-11-05 20:55:00	HKG	LAX	359	C	商务舱	2025-11-06 00:3	正常
<input type="checkbox"/>	5499	10787	CX383	2025-09-08 09:30:00	2025-09-08 09:30:00	AAG	AAC			经济舱	2025-10-28 18:1	正常
<input type="checkbox"/>	5498	10787	CX383	2025-08-31 00:05:00	2025-08-31 07:10:00	HKG	ZRH	351	P	商务舱	2025-10-28 18:1	正常
<input type="checkbox"/>	5497	10784	12	2025-08-07 17:30:00	2025-08-07 17:30:00	AAE	AAG	23	23	商务舱	2025-10-28 17:3	正常

0.012106s

悦旅环球ERP

hugo

在线

搜索菜单

控制台

财务管理

行程单

机票管理

机票订单

航班信息

机票统计

统计配置

机场代码

机票日志

销售提成

字段管理

开票方式

航班低价搜索

舱位低价搜索

控制台

行程单

自动对账

机票订单

财务管理

机票统计

航班信息

主页

清除缓存

消息

hugo

全部

待入住

入住中

已完成

已取消

预订失败

+ 添加

更新状态

删除

搜索

国

筛

人

Q

<input type="checkbox"/>	Id	关联顾问	关联操作	关联crm客户	订单号	订单状态	供应商	渠道商	酒店名称	操作
<input type="checkbox"/>	3998	Jenny	-	H251118003	入住中	第三方	sabre(app)		HAPUNA BEACH RESORT	<div>收款付款 详情 客户户</div> <div>确认函 复制确认文字</div>
<input type="checkbox"/>	3997	Jenny	-	H251118002	入住中	第三方	sabre(app)		RITZ CARLTON RESIDENCES WAH	<div>收款付款 详情 客户户</div> <div>确认函 复制确认文字</div>
<input type="checkbox"/>	3996	admin888	-	-	待入住	酒店	官网		-	<div>住物 收款付款 详情</div> <div>客户户 确认函</div> <div>复制确认文字 复制 删除</div>
<input type="checkbox"/>	3995	Valentina	-	H251117006	入住中	第三方	sabre(app)		THE RITZ CARLTON MELBOURN	<div>收款付款 详情 客户户</div> <div>确认函 复制确认文字</div>
<input type="checkbox"/>	3994	admin888	-	-	待入住	第三方	15		-	<div>住物 收款付款 详情</div> <div>客户户 确认函</div> <div>复制确认文字 复制 删除</div> <div>取消</div>

0.012106s

基于 MateTrader 的黄金量化交易脚本

项目描述：某个交易员个人找我们做的自动交易脚本，也就是一段代码，没有界面可以展示。

交易效果：

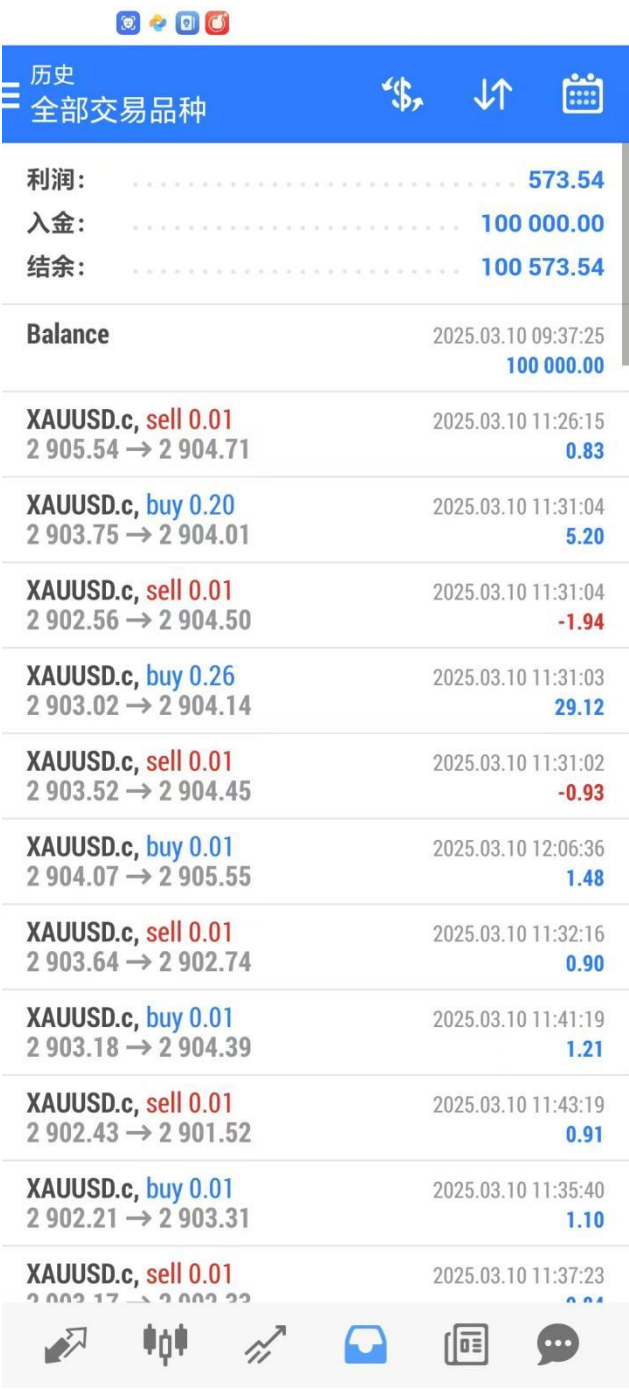

合同：

自动交易软件开发合同

甲方： (身份证号：)
乙方：芽儿网络科技（福州市台江区）有限责任公司

上述甲乙双方经友好协商一致，达成以下协议。双方申明，双方都已理解并认可了本合同的所有内容，同意承担各自应承担的权力和义务，忠实地履行本合同。

第一条 合同项目

名词解释

1、策略：本合同中所称“策略”为一种设计方案，用于指导脚本按照一定的规则进行交易，本合同所说的脚本都需要以贴合策略提出的要求为目的进行开发。

主要工作内容

- 1、乙方根据甲方需求和交易策略，开发基于 MetaTrader4、MetaTrader5 的自动交易程序。
- 2、乙方完成开发并按甲方需求进行上线测试、调试、运行。

第二条 服务费用、付款方法

- 1、服务费用：乙方人工服务总价为 捌仟 元人民币。
- 2、在本合同签订后的 7 天内，甲方必须向乙方交付项目总价的 20% 作为定金，即 壹 仟 陆 佰 元。

代码截图：

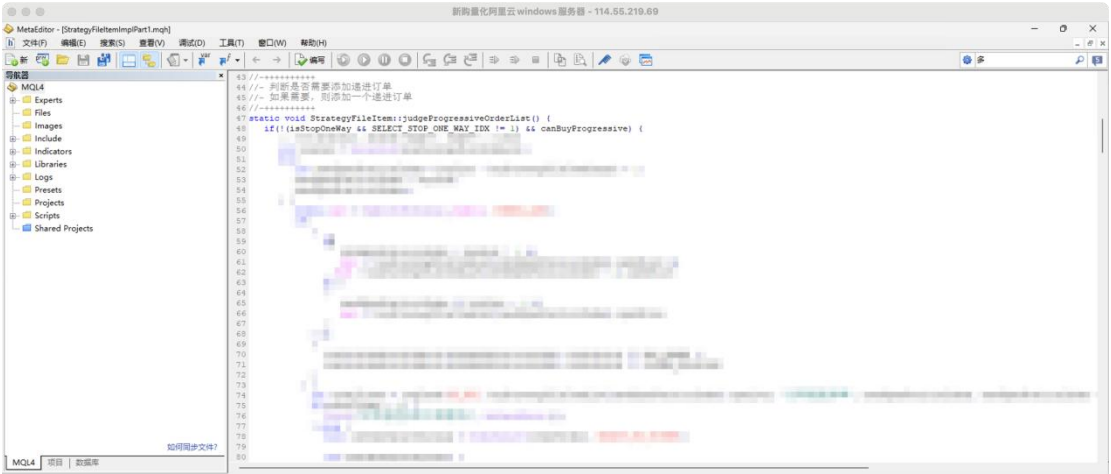

福州市政府展厅物联网项目

项目描述：展厅各设备的统一管理平台。分为后台、APP、物联网网关 3 个部分。

后台截图：

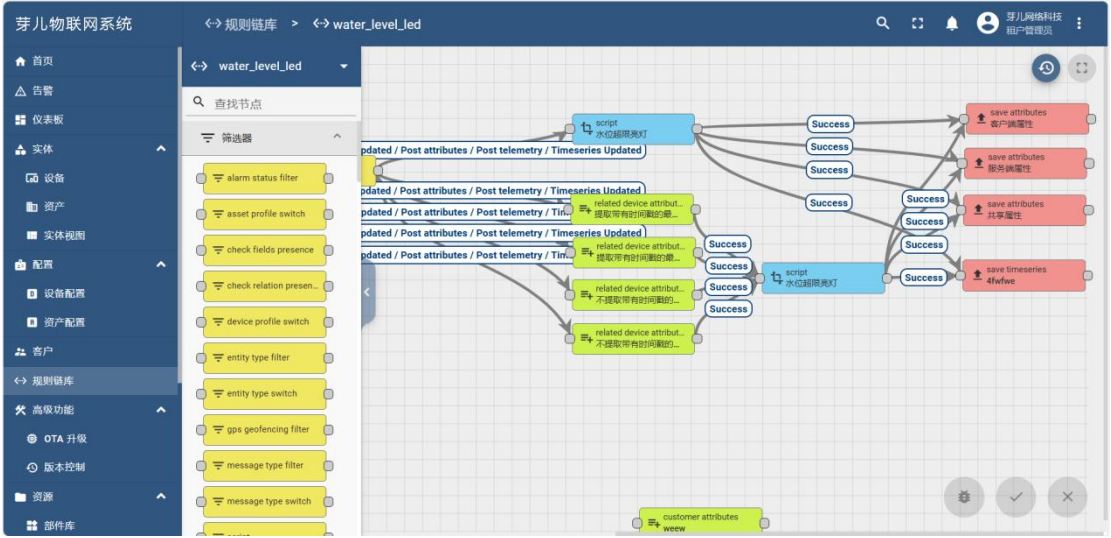

芽儿物联网系统

仪表板 > 固件

芽儿网络科技
租户管理员

实时 · 最后 · 分

筛选器

编辑模式

设备列表

设备

设备名称 ↑Current FW titleCurrent FW versionTarget FW titleTarget FW versionTarget FW set timeProgressStatus

测试设备 A1

树莓派 示例设备

只填写设备名称

DHT11 温湿度传感器 示例设备

firstesp12fdemo

firstmqtxdemo

Gateway

JBL GO

Mac Outsource

0

Device Waiting

0

Device Updating

0

Device Failed

0

Device Updated

每页条数: 101 - 10 of 17<<<>>>

APP 截图：

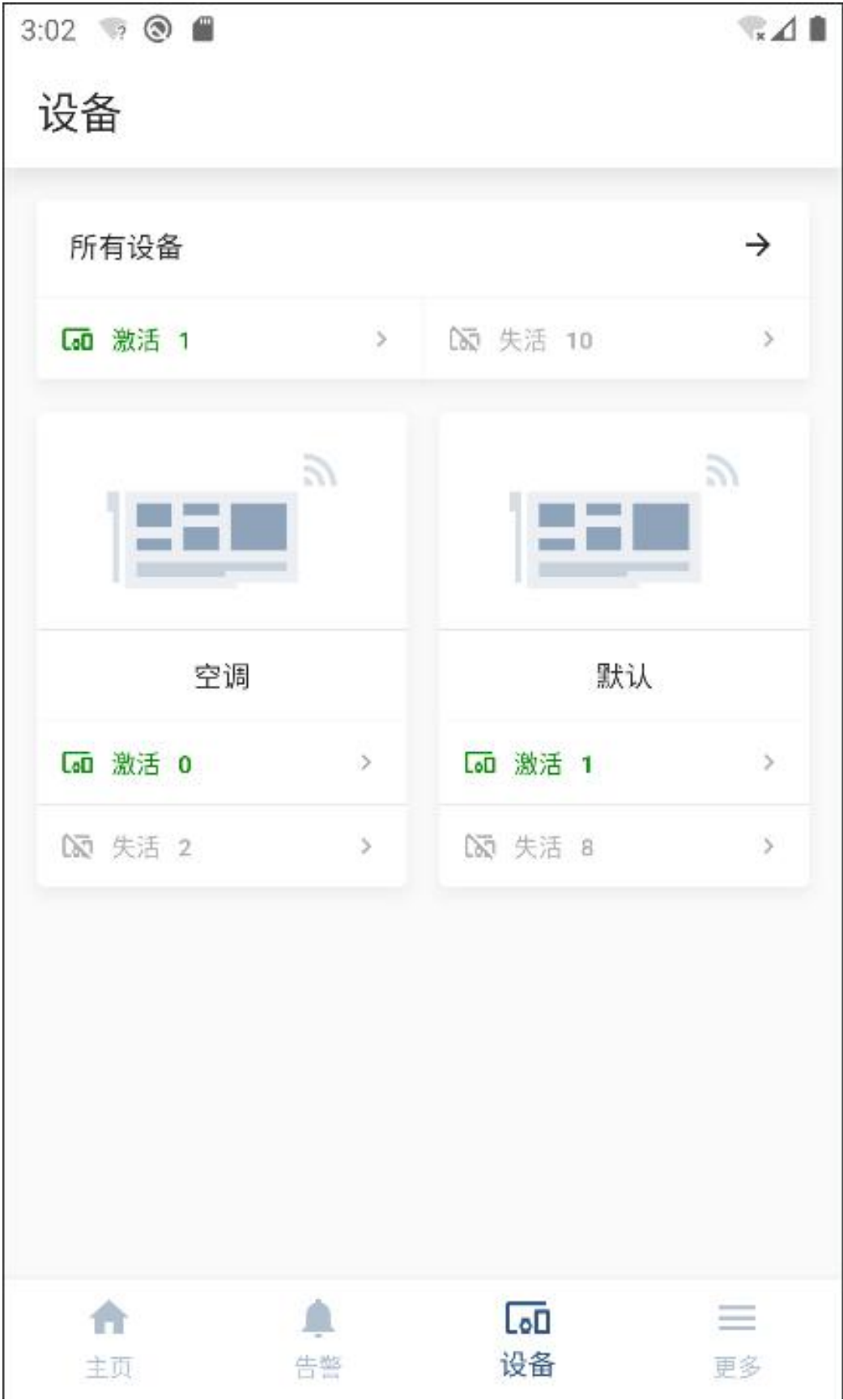



所有设备



设备2

默认

2024-07-17

激活



只填写设备名称

默认

2024-07-17

失活



空调 T2

空调

2024-07-17

失活



空调 T1

空调

2024-07-17

失活



树莓派 示例设备

默认

2024-07-17

失活



DHT11 温湿度传感器 示例设备

默认

2024-07-17

失活



测试设备 C1

默认

2024-07-17

失活



测试设备 B1

默认

2024-07-17

失活

公司自有的中台产品

中台产品是指本公司拥有指定项目类型的基础代码或服务，在客户需要开发同类型项目时可利用中台产品实现快速开发、上线，这类项目同时也会具有价格优势。这部分展示的是中台产品本身，而不是客户的线上项目。

医院资产管理系统

项目介绍：主要给医疗设备三方维保公司使用，记录各设备全生命周期数据，便于维修、巡检、保养、质控、计量、盘点等工作的进行。移动端可以做成小程序、APP、公众号、网页的形式。已应用于福州市多家知名医院。

后台截图：

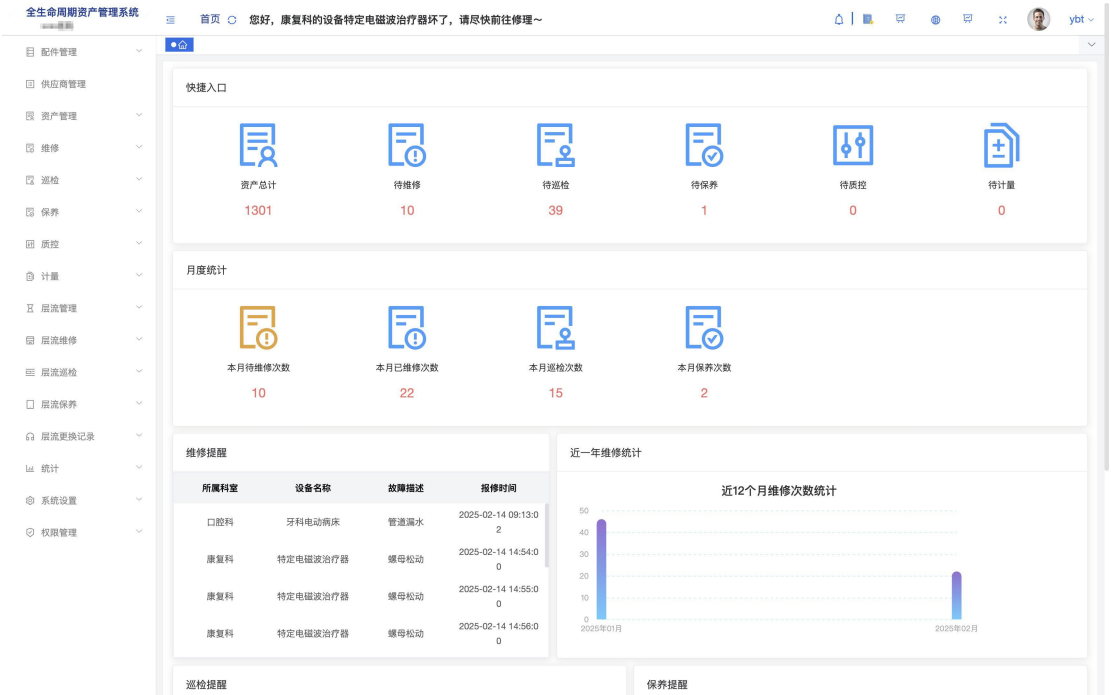

全生命周期资产管理系统

资产

资产管理

您好, 康复科的设备特定电磁波治疗仪坏了, 请尽快前往修理~

资产管理

所属科室: 请选择所属科室 设备名称: 设备名称 设备SN码: 设备SN码 资源编码: 资源编码 保养等级: 请选择保养等级 是否调配中心设备: 请选择是否调配中心设备 二维码: 二维码 查询

新增

删除

转科

报废

更改维修状态

批量保养评估

批量加入计量

设置生命支持

查看生命支持

导出Excel

导出标签

下载导入模板

导入Excel

<input type="checkbox"/>	设备名称	设备型号	设备SN码	资源编码	计量类型	保养等级	所属科室	是否巡检	操作流程	二维码	使用手册	操作
<input type="checkbox"/>	多参数监护仪	IMEC10	EX-02078012				胃肠室	否		10001044		
<input type="checkbox"/>	病人监护仪	IMEC10	EX-02078001				胃肠室	否		10001053		
<input type="checkbox"/>	多体位治疗床	YK-8000c2	201811298C2210				康复科	否		10000230		
<input type="checkbox"/>	医用空气消毒机	YKX-G-1500	A2302131502028-007				功能科	否		10001054		
<input type="checkbox"/>	医用空气消毒机	YKX-Y-1300	A2003141037024				治未病科	否		10001063		
<input type="checkbox"/>	等离子体空气净化消毒机	LKXGF-Y-1000-D	20121038500652				检验科	否		10001074		
<input type="checkbox"/>	喷砂洁牙机	HM398	10001073				口腔科	否		10001073		
<input type="checkbox"/>	全自动核磁共振仪	EX3600Plus	EX36P2103016				检验科	否		10000772		
<input type="checkbox"/>	压缩雾化机	W003	10001485				急诊科	否		10001485		
<input type="checkbox"/>	压缩雾化机	W003	10001469				急诊科	否		10001469		

全生命周期资产管理系统

维修

维修处理

您好, 康复科的设备特定电磁波治疗仪坏了, 请尽快前往修理~

维修处理

请选择所属科室 请选择维修状态 设备名称 报修单号 查询

新增维修

删除维修

导出Excel

导出Word

<input type="checkbox"/>	维修单号	设备SN码	设备名称	设备型号	所属科室	启用日期	状态	报修时间	完成时间	停机时长	工程师	故障类型	故障描述	处理方法	备注	报告图片
<input type="checkbox"/>	WX20250219948754	10001240	手动病床	QYA427	老年病科		已完结	2025-02-19 09:00:00	2025-02-19 09:03:00		设备维保运营部 - 张错鑫	配件损坏	床板损坏	更换螺丝		
<input type="checkbox"/>	WX20250217021913	21060805000011	内镜清洗工作站	LK/NQX-R	胃肠室		已完结	2025-02-17 08:50:00	2025-02-17 16:50:00		设备维保运营部 - 武俊	不可抗力	电磁钩接触不良	重新链接电磁钩		
<input type="checkbox"/>	WX20250217662647	DC-4C109404	病人监护仪	BeneView T5	手术室		已完结	2025-02-17 10:09:00	2025-02-17 11:09:00		设备维保运营部 - 张错鑫	配件损坏	袖带老化	更换袖带		
<input type="checkbox"/>	WX20250217004171	A2108091531016	肯格玉牌医用空气消毒机	YKX-Y-1000	口腔科		已处理	2025-02-14 08:59:00	2025-02-17 08:59:00		设备维保运营部 - 张错鑫	配件损坏	灯管故障	更换灯管和变压器		
<input type="checkbox"/>	WX20250217781578	A2108091531016	肯格玉牌医用空气消毒机	YKX-Y-1000	口腔科		待处理	2025-02-17 08:58:01				配件损坏	灯管故障			
<input type="checkbox"/>	WX20250217073349	A2108091531016	肯格玉牌医用空气消毒机	YKX-Y-1000	口腔科		待处理	2025-02-17 08:56:39				配件损坏	灯管故障			
<input type="checkbox"/>	WX2025021000354		特定电磁					2025-02-1	2025-02-1		设备维保运营部 - 张错鑫	电路板保	更换保险			

共 131 条 10条/页 1 2 3 4 5 ... 14 前页 1 页

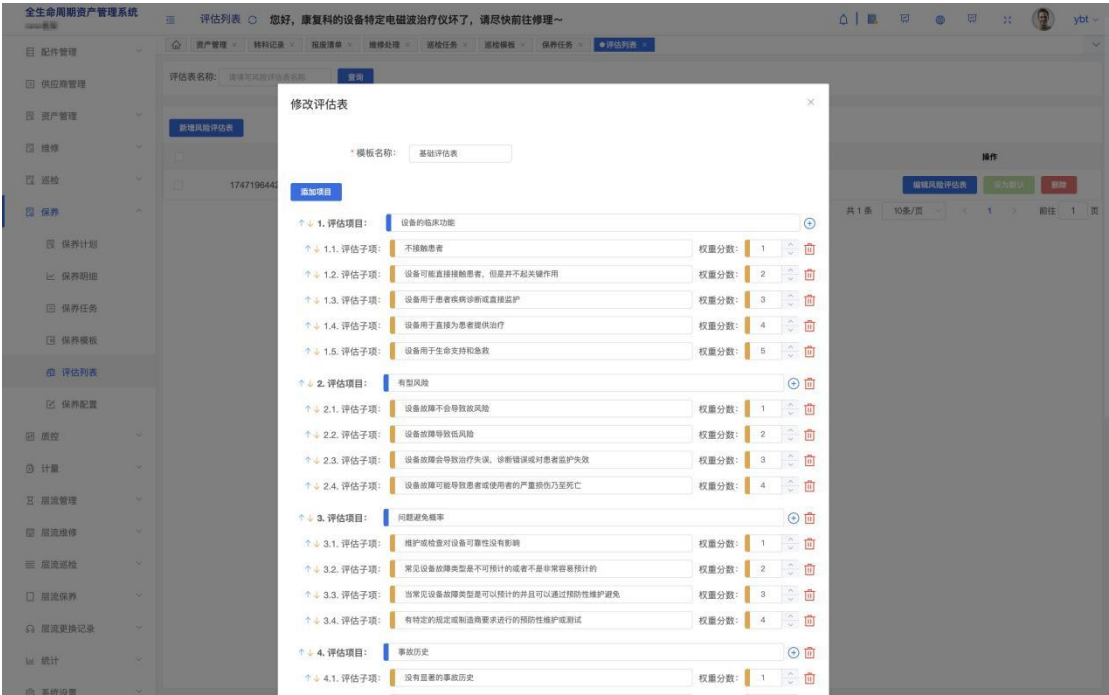

移动端截图：





质控提醒

质控 2025-03-01 已完结

质控模板 呼吸机模板

设备数量 15

质控周期 一年一次

质控 2025-02-01 已完结

质控模板 除颤器模板

设备数量 15

质控周期 一年一次



更换记录提醒

更换记录科

更换记录 未签名确认

设备名称 测试粗效过滤器设备

位置 手术室1号

更换时间 2025-11-19 00:00:00

更换数量 1

更换人员 叶柏涛

移动商城

项目描述：本商城可以做成小程序、APP、公众号、网页，很多互联网项目都可以基于移动商城进行开发，比如家政服务、团购平台、二手交易平台、陪玩平台、美容美发项目。

移动端在线网址：<http://product1m.yaerwangluo.com/>

后台在线网址：<http://product1.yaerwangluo.com/>

移动端截图：







后台截图：

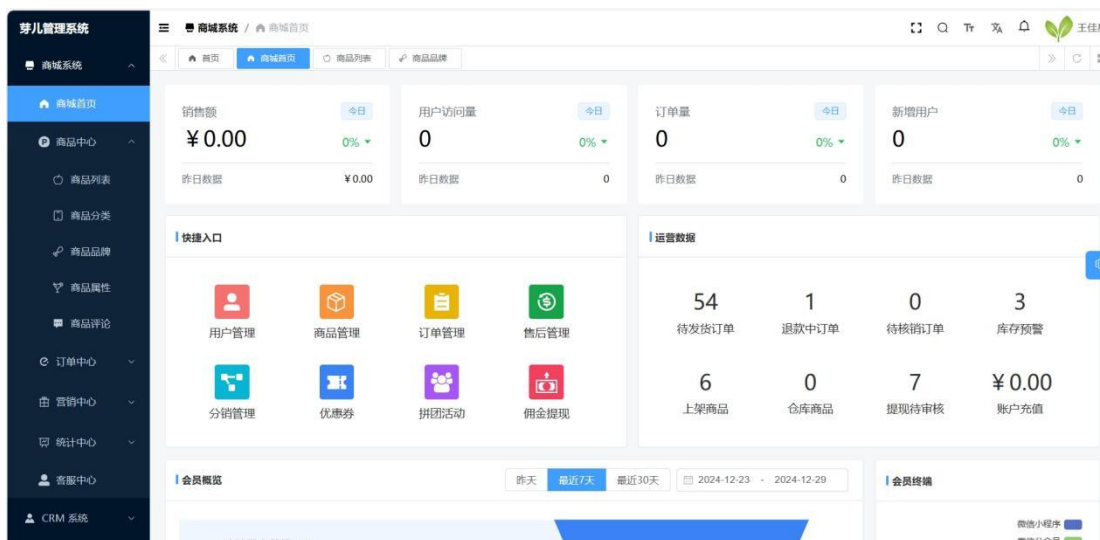

穿儿管理系统

商城系统 / 营销中心 / 拼团活动 / 拼团记录

王佳星

用户 | 佣金记录 | 佣金提现 | 文章分类 | 文章列表 | Banner | 优惠券列表 | 领取记录 | 秒杀记录 | 秒杀商品 | 拼团商品 | 拼团记录

参与人数(个)

7

成团数量(个)

3

虚拟成团(个)

0

创建时间

开始日期

结束日期

拼团状态

全部

搜索

重置

编号	头像	昵称	开团团长	开团时间	拼团商品	几人团	参与人数	参团时间	操作
9		大豆	大豆	2024-01-13 17:13:45		2	2		查看拼团..
10		小豆	大豆	2024-01-13 17:13:45		2	2		查看拼团..
11		小番茄	小番茄	2024-01-13 19:16:38		2	1		查看拼团..
12		用户991818	用户991818	2024-01-17 14:42:00		2	1		查看拼团..
13		我是一个团长	我是一个团长	2024-01-17 15:24:09		2	2		查看拼团..
14		我是副团长	我是一个团长	2024-01-17 15:24:09		2	2		查看拼团..

穿儿管理系统

商城系统 / 订单中心 / 分销管理 / 佣金提现

王佳星

收款 | 快递公司 | 运费模板 | 门店管理 | 核销订单 | 分销用户 | 佣金记录 | 佣金提现 | 文章分类 | 文章列表 | Banner | 优惠券列表

用户编号

请输入用户编号

提现类型

请选择提现类型

账号

请输入账号

提现银行

请选择提现银行

状态

请选择状态

申请时间

开始日期

结束日期

搜索

重置

编号	用户信息	提现金额	提现方式	收款码	申请时间	备注	状态	操作
12	编号: 247 昵称: 啦啦啦	金额: ¥40.00 手续费: ¥0.00	银行卡 账号: 1 真实姓名: 2 银行名称: 工商银行 开户地址: 3	无	2024-09-05 20:00:32		审核中	通过 驳回
11	编号: 247 昵称: 啦啦啦	金额: ¥40.00 手续费: ¥0.00	银行卡 账号: 1 真实姓名: 2 银行名称: 工商银行 开户地址: 3	无	2024-09-05 19:55:53		审核中	通过 驳回
10	编号: 247 昵称: 啦啦啦	金额: ¥223.0 手续费: ¥0.00	微信 账号: 111		2024-01-05 22:32:12		审核中	通过 驳回
9	编号: 247 昵称: 啦啦啦	金额: ¥100.0 手续费: ¥0.00	余额	无	2024-01-05 22:01:14		审核中	通过 驳回
8	编号: 247 昵称: 啦啦啦	金额: ¥40.00 手续费: ¥0.00	余额	无	2024-01-05 21:59:33		审核中	通过 驳回
7	编号: 247 昵称: 啦啦啦	金额: ¥50.00 手续费: ¥0.00	支付宝 账号: 1	无	2024-01-05 21:49:33		审核中	通过 驳回

CMS 内容管理系统

项目介绍：可以快速、廉价地生成官网或博客平台

前台网址：<http://106.13.189.249:8080/jpress-v5.1.2/>

后台网址：<http://106.13.189.249:8080/jpress-v5.1.2/admin/login> 账号：root 密码：root

官网截图：



博客平台截图：



后台截图：

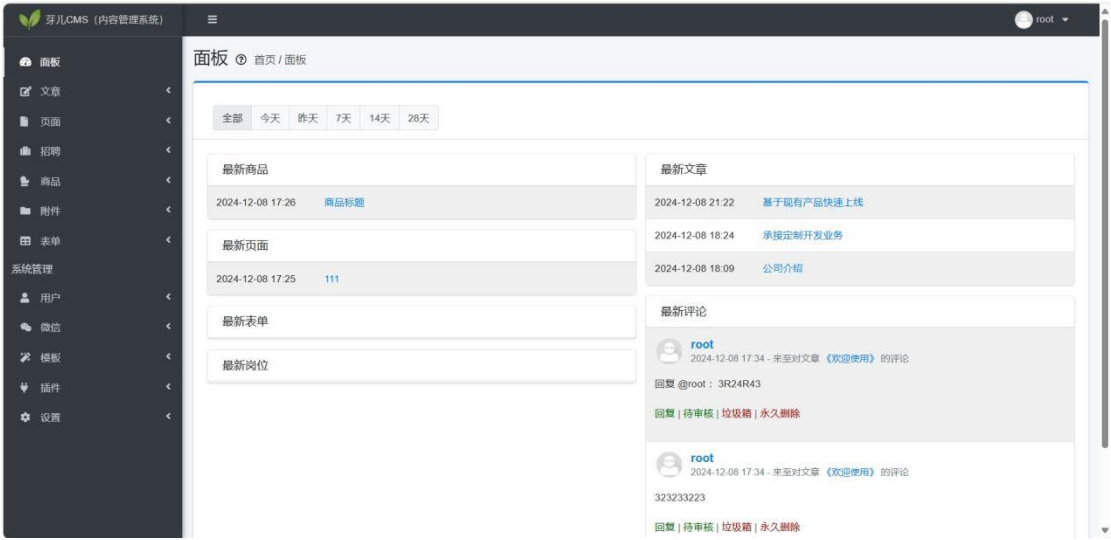

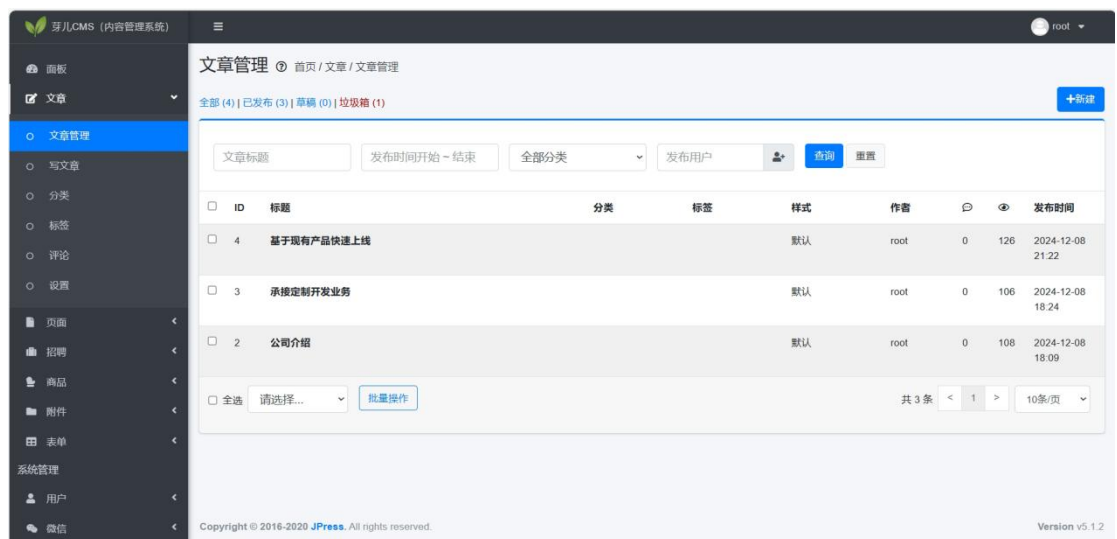

CRM 客户管理系统

项目描述：该系统以客户信息管理为基石，提供了全销售流程的管理，从商机管理、客户分配到线索管理和事项管理，再到回款管理和数据统计。该系统轻量、易上手且价格低廉，是入手销售管理的不二选择！

样例地址：<http://product2.yaerwangluo.com/login?redirect=/index>

项目截图：

芽儿管理系统

CRM系统

待办事项

线索管理

客户管理

联系人管理

客户公海

商机管理

合同管理

回款管理

回款计划

产品管理

数据统计

系统配置

CRM系统 / 客户公海

会员统计 商品统计 交易统计 客服中心 待办事项 线索管理 客户管理 客户详情 客户公海 联系人管理 联系人详情 客户详情

客户名称 请输入客户名称 手机 请输入手机 所属行业 请选择所属行业

客户级别 请选择客户级别 客户来源 请选择客户来源 搜索 重置 导出

客户名称	客户来源	手机	电话	邮箱	客户级别	客户行业	下次联系时间	备注
呵呵哒								
啦啦啦	促销	18818260277	18818260277		C (非优先客户)	金融业	2024-02-29 00:00:00	
小土豆	广告	18248472642		768423@qq.com	B (普通客户)	金融业	2024-03-02 00:00:00	
演示客户	促销	18818260223	18818260223	76885413@qq.com				

共 4 条 10条/页 1 前往 1 页

闽ICP备2024081806号

芽儿管理系统

CRM系统

待办事项

线索管理

客户管理

联系人管理

客户公海

商机管理

合同管理

回款管理

回款计划

产品管理

数据统计

系统配置

CRM系统 / 商机管理

商品统计 交易统计 客服中心 待办事项 线索管理 客户管理 客户详情 客户公海 联系人管理 联系人详情 客户详情 商机管理

商机名称 请输入商机名称 搜索 重置 新增 导出

我负责的 我参与的 下属负责的

商机名称	客户名称	商机金额 (元)	预计成交日期	备注	下次联系	商机状态组	商机阶段	操作
新的线索	演示线索	0.00				吃饭睡觉打豆豆	吃饭	编辑 删除
哈哈哈哈哈	演示客户	16016.00	2024-02-13 00:00:00		2024-02-13	吃饭睡觉打豆豆	吃饭	编辑 删除
演示商机	演示线索	8088.24				标准流程	无效	编辑 删除
阿巴阿巴	啦啦啦	0.00				吃饭睡觉打豆豆	赢单	编辑 删除
测试某个状态	啦啦啦	0.00				吃饭睡觉打豆豆	无效	编辑 删除
测试关联商机	啦啦啦	0.00				测试一下	赢单	编辑 删除
摩西摩西	啦啦啦	0.00				测试一下		编辑 删除
哈罗	啦啦啦	10010.00			2024-02-2	测试一下		编辑 删除
haoxx	啦啦啦	10005.80	2024-02-13 00:00:00	321321		大状态		编辑 删除

共 9 条 10条/页 1 前往 1 页

闽ICP备2024081806号

芽儿管理系统

CRM系统

待办事项

线索管理

客户管理

联系人管理

客户公海

商机管理

合同管理

回款管理

回款计划

产品管理

数据统计

系统配置

CRM系统 / 待办事项

报价商品 报价记录 积分商城 维修模板 模板编辑 任务提醒 页面提醒 会员统计 商品统计 交易统计 客服中心 待办事项

今日需联系客户

分配给我的线索

分配给我的客户

待进入公海的客户

待审核合同

待审核回款

待回款提醒

即将到期的合同

待回款提醒

合同状态 待回款

客户名称	合同编号	期数	计划回款金额 (元)	计划回款日期	提前几天提醒	操作
演示线索	HT20240224000005	4	1.00	2024-02-20	10	创建回款
演示客户	HT20240225000001	1	220.00	2024-02-29	10	创建回款

共 2 条 10条/页 1 前往 1 页

闽ICP备2024081806号

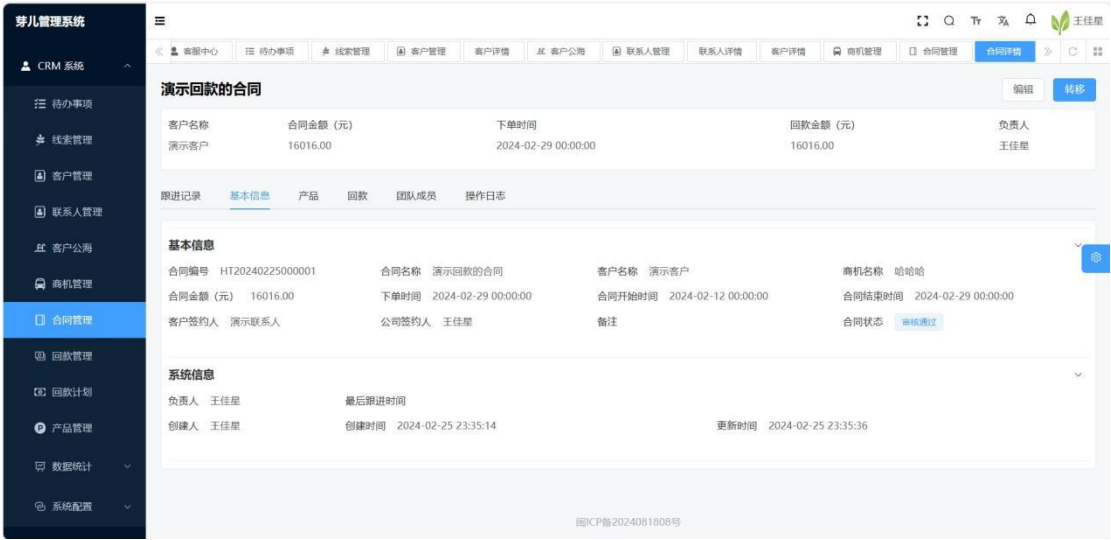

ERP 企业资源管理系统

项目介绍：实现企业的多业务流程一体化管控：从采购、库存、销售到财务核算，打破数据孤岛，让订单流转、库存动态、财务收支实时同步，不用再跨平台核对、重复录入，部门协作更顺畅，工作效率直接翻倍。

样例地址：<http://product3.yaerwangluo.com/login?redirect=/index>

项目截图：

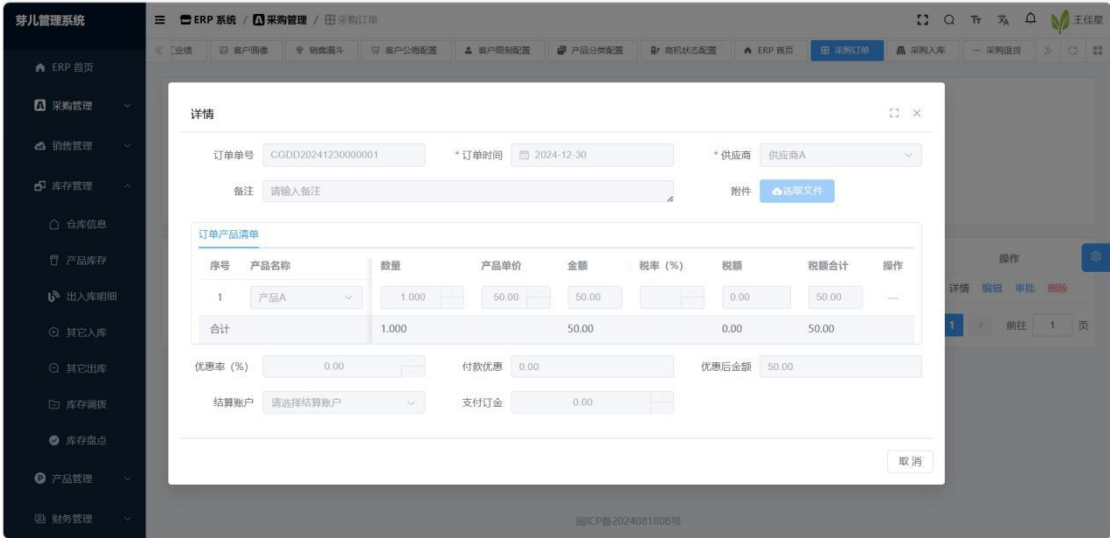

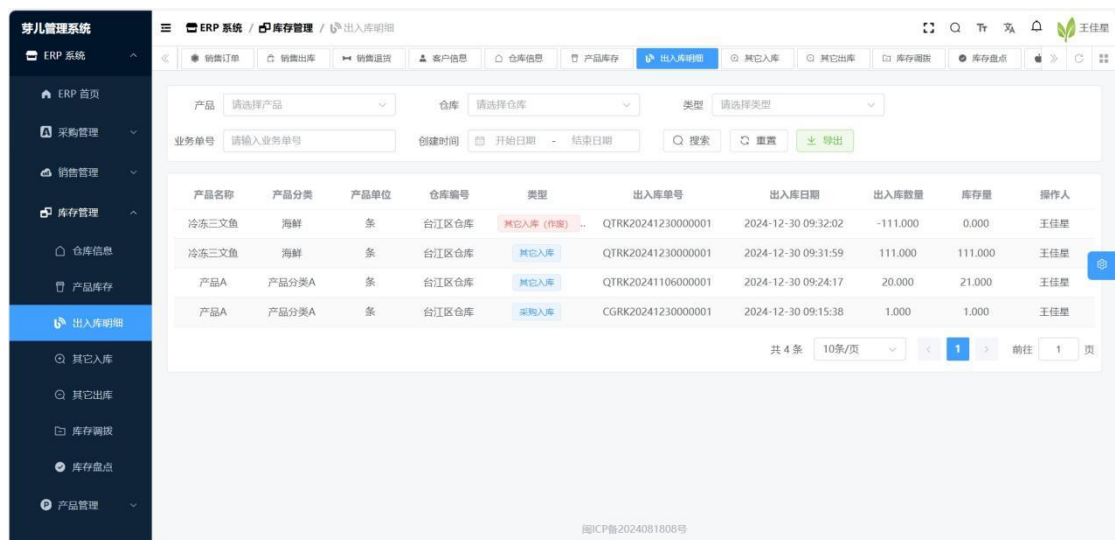

代销产品

APS-MES

项目介绍：这个是友商的产品，我们公司代为销售。这个系统融合了 APS（高级计划与排产系统）和 MES（生产执行系统），助力企业一体化管控生产流程，提质增效、降本控险。内置快速开发模式，可快速调整功能适配不同企业的需求。

项目截图：

